

JUDETUL BIHOR

CONSILIUL LOCAL AL COMUNEI BORS

HOTARAREA Nr. 126

Din 28.09.2017

pentru aprobarea documentației cadastrale privind terenul in suprafata de 900 mp , nr. Topo 985/173 Santaul Mic si trecerea in proprietatea privată a comunei Bors

In baza proiectului de hotarare initiat de catre primarul comunei Bors

Tinand seama de raportul de specialitate nr. 4853 din 25.09.2017 si avizul favorabil al Comisiei de specialitate ,

Ținand seama de prevederilor art. 31 alin 2 din Legea nr. 18/1991 , Legea Fondului Funciar

În conformitate cu prevederilor 24 alin 3 din Legea nr. 7/1996 , Legea cadastrului și publicitații imobiliare ,

În temeiul prevederilor art. 36 alin 2 lit. c , alin 5 lit. c , art. 45 alin 3 , art. 115 alin 1 lit. b din Legea nr. 215/2001 , privind administratia publică locală , republicată

Consiliul local al comunei Bors ;

HOTĂRASTE

Art. 1. Se aprobă planul de amplasament și delimitarea bunului imobil reprezentand teren in suprafata de 900 mp , proprietatea privată a comunei Bors , conform plan amplasament intocmit de topograf Pop Vasile , după cum urmeaza

Nr. crt.	Nr. cad. Constituit	Suprafața nr. cad. Constituit	Nr. topo din care se constituie nr. cad.	Obs.
1		900	985/173 Santaul Mic	

Art.2. Se aprobă înscrierea în CF a dreptului de proprietate asupra terenului identificat la Art. 1 în proprietatea privata a comunei Bors .

Art. 3. Cu ducerea la indeplinire se incredinteaza Compartimentul cadastru

Art. 4. Prezenta se comunica cu ;

- INSTITUTIA PREFECTULUI – JUDETUL BIHOR
- PRIMARUL COMUNEI BORS
- Compartimentul cadastru
- OCPI BIHOR

PRESEDINTE DE SEDINTA
CONSILIER

Bondar Tamas



CONTRASEMNEAZA
SECRETAR

Zbarcea Adrian



Hotararea a fost adoptata cu 11 voturi „pentru ”

PLAN DE AMPLASAMENT SI DELIMITARE A IMOBILULUI

(intravilan)

Scara 1:700

Numar Cad.
Top 985/173

Suprafata masurata
900

Adresa imobilului:
Loc Santăul Mic, Com Borș, jud. Bihor, intravilan

Cartea Funciara Nr.

327

UAT

Borș

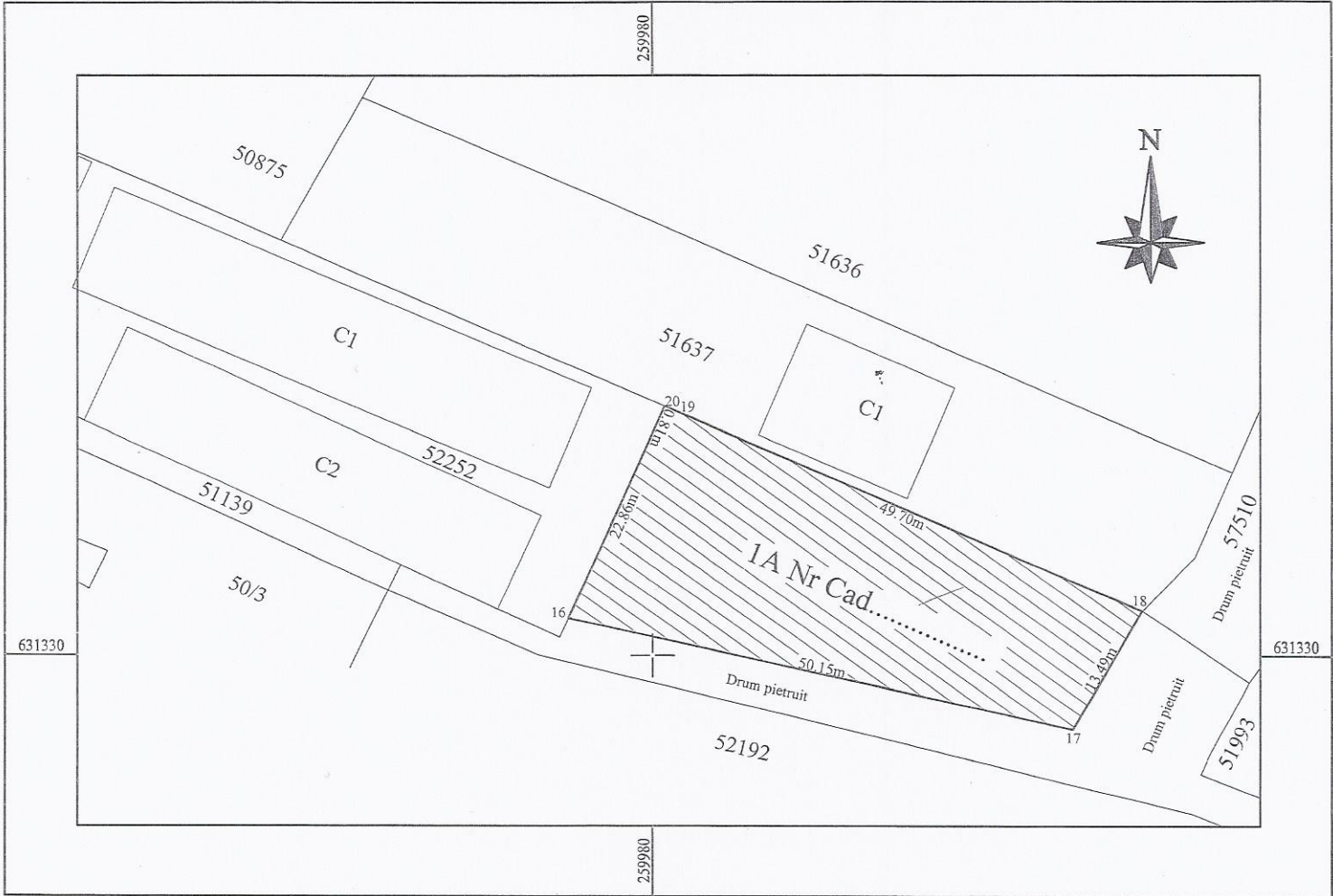

A. Date referitoare la teren

Nr. parcela	Categoria de folosinta	Suprafata(mp)	Mentuni
1	A	900	Imobil neimprejmuit.
Total		900	

B. Date referitoare la constructii

Cod.constr.	Destinatia	Suprafata construita la sol (mp)	Mentuni
Total			

Suprafata din act=900 mp

Suprafata totala masurata a imobilului= 900 mp

Executant. **Pop Vasile**

Inspector

Confirm executarea masuratorilor la teren, corectitudinea intocmirii documentatiei cadastrale si corespondenta acestora cu realitatea din teren.

Confirm introducerea imobilului in baza integrata si atribuirei numarului

cadastral.

Stampila

Data: 29 august 2017

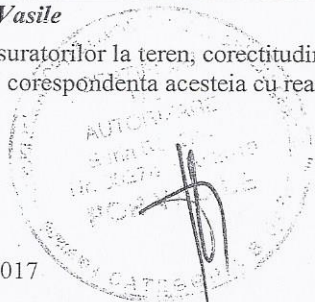

Stampila BCPI

Data: