

JUDETUL BIHOR
CONSILIUL LOCAL AL COMUNEI BORS

HOTĂRÂREA Nr. 169
Din 28 09 2017

pentru aprobarea planului de amplasament și delimitarea bunului imobil în suprafață de 671 MP mp (teren cu construcții), cooproprietatea COMUNEI BORS și a d-lui GHIT IOAN, domiciliat în com Husasau de Tinca, sat Sititelec 152

În baza proiectului de hotărâre inițiat de către primarul comunei Bors
Având în vedere referatul de specialitate nr. 4852 din 25.09.2017
intocmit de Compartimentul urbanism și avizul favorabil al Comisiei de specialitate,
În conformitate cu prevederile 24 alin 3 din Legea nr. 7/1996, Legea cadastrului și publicității imobiliare,

Ținând seama de prevederile art. 121 din Legea 215/2001, privind administrația publică locală, republicată

În baza prevederilor art. 553 alin 1, art. 557 alin 2 din Codul civil,

În temeiul prevederilor art. 36 alin 5 lit. b, art. 45 alin 3, art. 115 alin 1 lit. b din Legea nr. 215/2001, privind administrația publică locală, republicată,

Consiliul local al comunei Bors

HOTĂRĂȘTE

Art. 1. Se aprobă planul de amplasament și delimitarea bunului imobil în suprafață de 671 mp, reprezentând teren și construcții, după cum urmează;

Nr. crt.	Nr. cad. Constituit	Suprafața nr. cad. constituit	Nr. topo Bors din care se constituie nr. cad.	Obs.
1	Lot. Nr. 1	671 mp	881/5 Bors = 245 mp 882/4 Bors = 255 mp 894 Bors = 62 mp 881/9 Bors = 109	GHIT IOAN asupra suprafeței de 500 mp teren COMUNA BORSȘ- proprietate privată asupra suprafeței de 171 mp GHIT IOAN asupra C1(casa)

Art. 2. Se aprobă înscrierea în evidențele de carte funciară a bunului imobil identificat la art. 1

Art. 3 Cu ducerea la îndeplinire se încredințează Compartimentul cadastru

Art. 4 Prezenta se comunica cu;

- INSTITUTIA PREFECTULUII – JUDETUL BIHOR
- PRIMARUL COMUNEI BORS
- DI GHIT IOAN, domiciliat în com Husasau de Tinca, sat Sititelec 152
- Compartimentul cadastru

PRESEDINTE DE SEDINTA
CONSILIER
Bondar Tamas



CONTRASEMNEAZA
SECRETAR
Zbarcea Adrian

Hotararea a fost adoptata cu 11 voturi "pentru"

adastral	Suprafata masurata	Adresa imobilului:	
2/4, 894,881/9	500 (671)	Loc Bors, Soseaua Borsului Nr. 157B, jud. Bihor.	
sa Funciara Nr.	52573	UAT	Bors

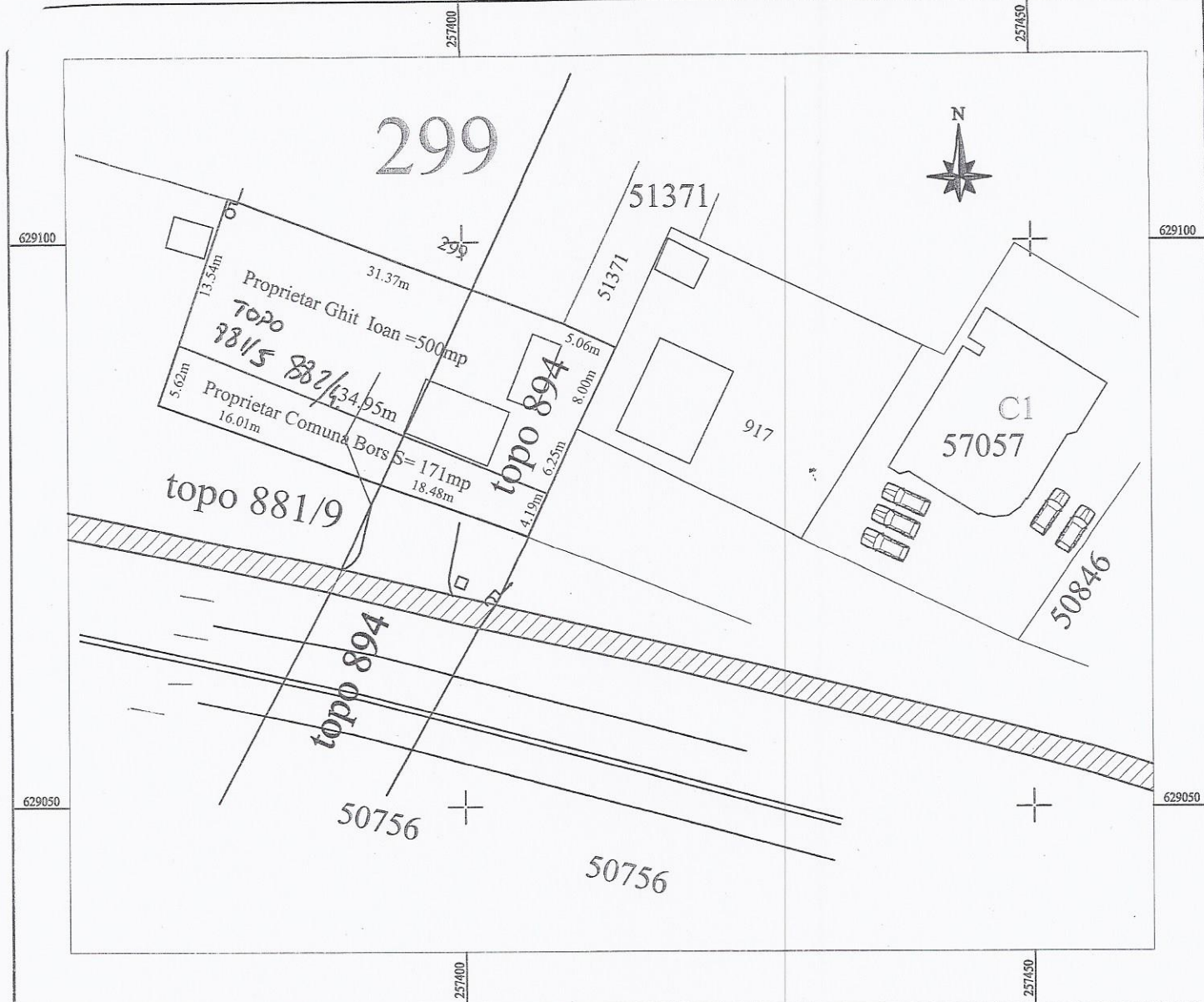

A. Date referitoare la teren

Nr. parcela	Categoria de folosinta	Suprafata (mp)	Mentiiuni
1	Cc	671	Imobilul imprejmuit partial cu gard din plasa de sarma si gard din beton.
Total		671	

B. Date referitoare la constructii

Cod. constr.	Destinatia	Suprafata construita la sol (mp)	Mentiiuni
C1	CL	40	Spatiu de birouri construita in anul 2000, in regim de inaltime "P +M" pe fundatie din beton, zidarie din caramida, acoperis tip sarpanata din lemn, invelitoare din tigla.
Total		40	Suprafata construita desfasurata =80mp.

Suprafata din act=500mp

Suprafata totala masurata a imobilului=671mp

Executant. **Pop Vasile**
 Confirm executarea masuratorilor la teren, corectitudinea intocmirii
 documentatiei cadastrale si corespondenta acesteia cu realitatea din
 teren.

Data: 04.03. 2017



Inspector

Confirm introducerea imobilului in baza de date
 integrata si atribuirea numarului cadastral

Stampila BCPI

Data:.....