

JUDETUL BIHOR
CONSILIUL LOCAL AL COMUNEI BORS

HOTĂRÂREA Nr. 128

Din 08.08.2017

pentru aprobarea planului de amplasament și delimitarea bunului imobil în suprafață de 8210 MP mp (teren cu constructii) , cooproprietatea COMUNEI BORS

În baza proiectului de hotărâre inițiat de către primarul comunei Bors
Având în vedere referatul de specialitate nr. 4257 din 08.08.2017 și avizul favorabil al Comisiei de specialitate ,

În conformitate cu prevederile 24 alin 3 din Legea nr. 7/1996 , Legea cadastrului și publicității imobiliare ,

Ținând seama de prevederile art. 121 din Legea 215/2001 , privind administrația publică locală , republicată

În baza prevederilor art. 553 alin 1 , art. 557 alin 2 din Codul civil ,

În temeiul prevederilor art. 36 alin 5 lit. b , art. 45 alin 3 , art. 115 alin 1 lit. b din Legea nr. 215/2001 , privind administrația publică locală , republicată ,

Consiliul local al comunei Bors

HOTĂRĂSTE

Art. 1. Se aprobă planul de amplasament și delimitarea bunului imobil în suprafață de 8210 mp , reprezentând teren și construcții , după cum urmează ;

Nr. crt.	Nr. cad. Constituit	Suprafața nr. cad. constituit	Nr. topo din care se constituie nr. cad.	Obs.
1	Lot. Nr. 1	8210 mp	459 = 5777 mp 460/1 = 612 mp 460/2 = 1478 mp 467 = 142 mp 468/3 = 201 mp	SC ROUTE LOGISTIC BORS asupra cotei de 7867/8210 mp COMUNA BORS - proprietate privata asupra cotei de 343/8210 mp teren SC ROUTE LOGISTIC SRL asupra Ci-C4 (casa de locuit , hala + anexe) SC PRODAGROSERVICE BORS asupra C5-C6 cu destinatie de brutarie și anexa

Art. 2. Se aprobă înscrierea în evidențele de carte funciară a bunului imobil identificat la art. 1

Art. 3 Cu ducerea la îndeplinire se încredințează Compartimentul cadastru

Art. 4. Prezenta se comunica cu ;

- INSTITUTIA PREFECTULUI - JUDETUL BIHOR
- PRIMARUL COMUNEI BORS
- SC ROUTE LOGISTIC SRL
- SC PRODAGROSERVICE BORS
- BCPI ORADEA

PREȘEDINTE DE ȘEDINȚĂ
CONSILIER
Bor Levente



CONTRASEMNEAZĂ
SECRETAR
Zbarcea Adrian

Hotararea a fost adoptata cu 10 voturi pentru si 1 „ abtinere ”

PLAN DE SITUATIE

(intravilan) Scara 1:1000

Car topografic	Suprafata masurata	Adresa imobil
1, 460 /2459, 467,468/3	8210	Loc Bors, Nr 312, Com Bors jud. Bihor.

Cartea Funciara Nr.	CF 1122, 52447, 52436	UAT	Bors
---------------------	-----------------------	-----	------

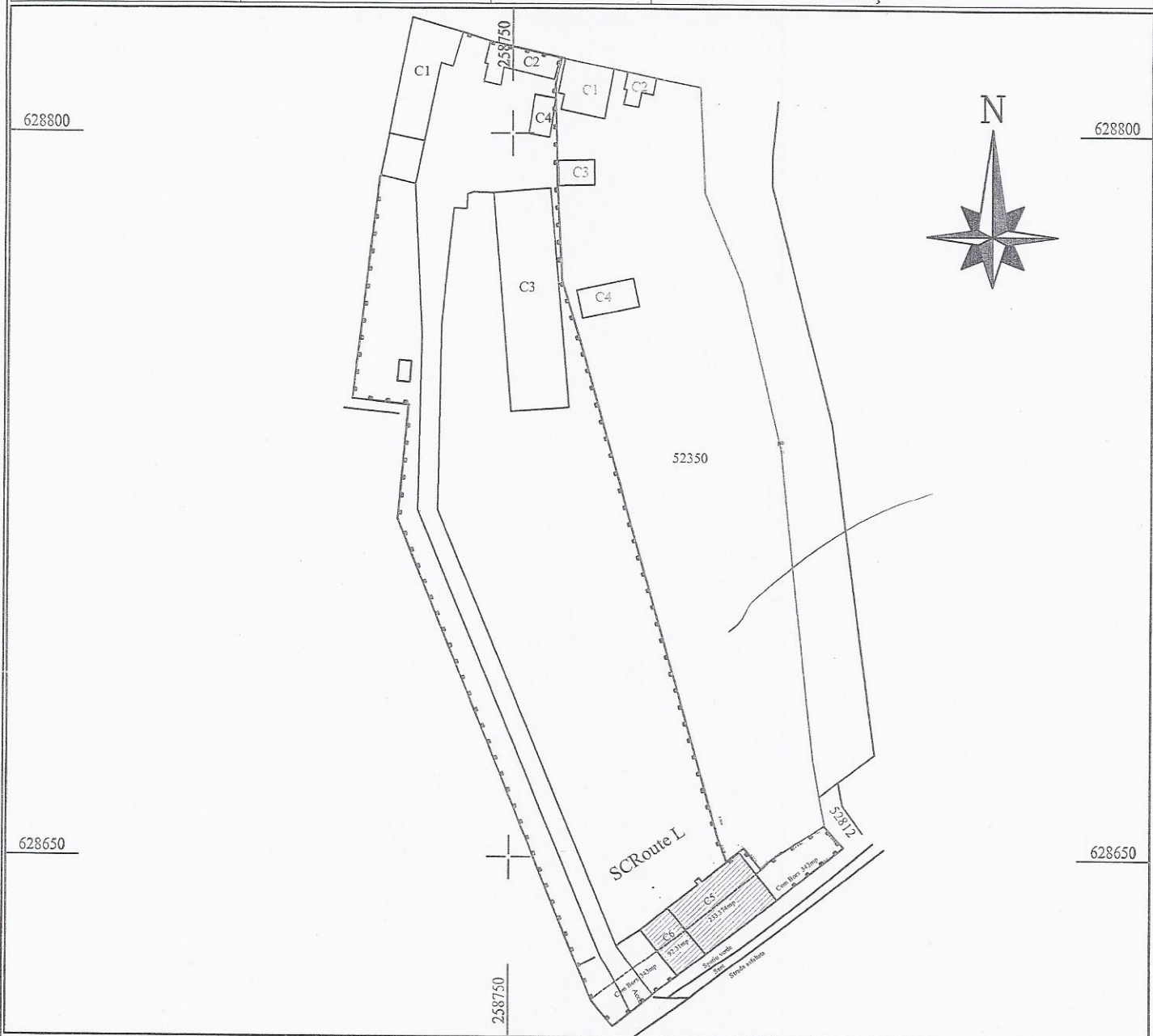

A. Date referitoare la teren

Nr. parcela	Categoria de folosinta	Suprafata (mp)	Mentuni
1	Cc	7867	Imobil imprejmuit proprietatea SC Route Logistic SA Bors, topo 460 /1 460 /2, 459,
2	Cc	343	Imobil imprejmuit proprietatea Com Bors Topo 467, 468/3
Total		8210	

A1. Date referitoare la constructii SC Route Logistic SA Bors

Cod. constr.	Destinatia	Suprafata construita la sol (mp)	Mentuni
C1	CL	266	Casa de locuit construita in anul regim de inaltime P, S construita desfasurata = 266mp
C2	CA	83	Anexa ,construita in anul regim de inaltime F, S construita desfasurata =83mp
C3	CA	542	Anexa construita in anul regim de inaltime P, S construita desfasurata =542mp
C4	CA	35	Anexa construita in anul regim de inaltime P, S construita desfasurata =35mp

A1. Date referitoare la constructii SC Route Logistic SA Bors

Cod. constr.	Destinatia	Suprafata construita la sol (mp)	Mentuni
C5	CIE	233	Brutarieconstruita in anul regim de inaltime P, S construita desfasurata = 233mp
C6	CIE	92	Anexa ,construita in anul regim de inaltime P, S construita desfasurata = 92mp
Total		325	

Executant. *Pop Vasile*

Data: august 2017